# Lampes à LED

Hansa by styro

## LED Maxlight

- **Lampadaire à LED à usage professionnel**
- **Possibilité d'un éclairage direct et indirect: 67% direct (33 W), 33% indirect (17 W)**
- **La lampe peut être utilisée indépendamment avec une lumière directe ou indirecte**
- **L'interrupteur «on/off» se trouve sur la tête de la lampe**
- **Anti-éblouissement grâce au diffuseur à structure prismatique**
- **Montage très facile et rapide**

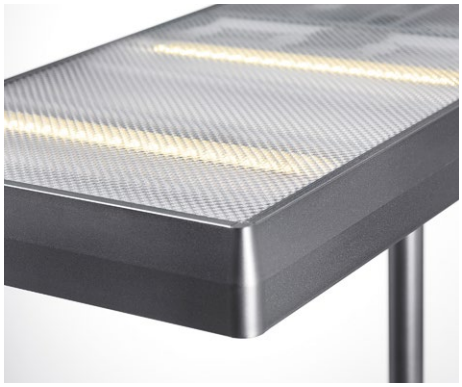

**Données techniques**

| | |
|---|---|
| Puissance: | 50 W, 33 W direct, 17 W indirect |
| Consommation d'énergie pondérée: | 50 kWh / 1000 h |
| Tension: | 100 – 240 V AC, 50 – 60 Hz |
| Flux lumineux: | 3700 Lumen |
| Efficacité lumineuse: | 74 Lumen / Watt |
| Température de couleur: | 4000 Kelvin (blanc neutre) |
| Eclairement max.: | 651 Lux (distance de mesure 115 cm) |
| Indice de rendu des couleurs (IRC): | > 84 |
| Durée de vie: | 30 000 heures |
| Hauteur: | 1900 mm |
| Pied: | 400 mm x 250 mm (L x l) |
| Tête de lampe: | 550 mm x 300 mm (L x l) |
| Longueur du câble: | 2.3 m |
| Poids net: | 9.8 kg |
| Matériaux: | acier, aluminium, ABS, diffuseur: polycarbonate |
| Emballage: | carton blanc avec étiquette colorée<br>1 colis: 655 x 375 x 180 mm, 10.8 kg,<br>pourtour: 1765 mm |
| Source lumineuse: | classe d'efficacité énergétique: E<br>référence du modèle: maxli00000661 |
| **Numéro d'article:** | **41-5010.661.CH argent** |

**Remplacement**
La source lumineuse ne peut pas être remplacée. La construction du luminaire ne permet pas de remplacer la source lumineuse, car il y a un risque d'endommager le luminaire.

**Vérification des données**
Caractéristiques électriques et photométriques vérifiées par le laboratoire d'éclairage de l'université de sciences appliquées des Grisons, Suisse.

**styro ag**
Frauholzstrasse 27
CH-6422 Steinen
www.styro.ch